



I OPEN FIELD TARGET CAN PIQUÉ

DOCUMENTO INFORMATIVO PARA PARTICIPANTES

2 y 3 de Junio de 2018

Club Aire Comprimit CAN PIQUÉ.

Carretera de Badalona a Montcada, s/n (Barcelona), TELEF.: 673.020.835

GD: **Latitud:** 41.488164 **Longitud:** 2.209599

GMS: **Latitud:** N 41° 29' 17.39" **Longitud:** E 2° 12' 34.556"

<http://www.canpique.com/tircanpique/>

www.airecomprimido.net

TIMING OPEN.

- **APERTURA INSCRIPCIONES:** Día 1 Febrero 2018
- **CIERRE INSCRIPCIONES:** Día 25 Mayo 2018
- **ENVÍO INSCRIPCIÓN:** El siguiente enlace conducirá al formulario de pre-inscripción.

<http://www.canpique.com/tircanpique/formulario/formulario.html>

En dicho formulario se reseña la información necesaria para el pago .
Una vez verificado el abono, la inscripción será firme.

Para cualquier duda o consulta os facilitamos una e-mail de contacto:

jordipalacio@gmail.com

- **NORMATIVA DEPORTIVA APLICABLE:**

Reglamento para Competiciones OPEN (Revisión Marzo 2017):

<http://www.canpique.com/tircanpique/normativa/Reglamento%20Field%20Target.pdf>

- **NORMATIVA SEGURIDAD:**

Reglamento para Competiciones OPEN (Revisión Marzo 2017)

- **CARTA DE INVITACIÓN:** Se enviará una Carta de Invitación al evento deportivo, para justificar el desplazamiento de las armas, ante eventuales controles de la F.C.S.E., Policías Autonómicas y Locales.

- **LOCALIZACIÓN DEL CLUB DE TIRO CAN PIQUÉ:**

Carretera de Badalona a Montcada, s/n (Barcelona)

TELEF.: 673.020.835

GD: Latitud: 41.488164 Longitud: 2.209599

GMS:Latitud: N 41° 29' 17.39" Longitud: E 2° 12' 34.556"

- **ENTREGA DE ACREDITACIONES:**

- Viernes día 1 de Junio de 10.00 a 13.00 horas y por la tarde de 17.00 a 20.00 horas en el Campo de Centrado de Can Piqué.

- El sábado de 09.00 a 13.00 horas en Campo de Centrado de Can Piqué.

- **INFORMACIÓN ESCUADRAS:** Por agilidad organizativa y comodidad de los participantes, se conformarán las escuadras con antelación al evento, siendo publicadas en los soportes "On-Line" citados en este documento.
- Las listas estarán colgadas en los Tablones de Anuncio de la Cafetería y en el Área de Centrado el mismo viernes día 1 de Junio.
- El Juez Principal y los Auxiliares contarán con una copia, por si se producen dudas en los participantes.

En principio y salvo incidencias, las escuadras serán las mismas para el domingo y se colgarán el sábado al final de la jornada de tiro.

- **TABLILLAS DE PUNTUACIÓN, CRONÓMETROS, BOLÍGRAFOS Y RODILLOS POSICIÓN DE RODILLAS:** Todos estos objetos se encontrarán en los puestos de tiro. Los tiradores llevarán las tablillas, los cronómetros y los bolígrafos durante toda la tirada, entregándolos a la Organización al final de la competición. **En la tablilla irá señalizada la calle de comienzo.**
- **RECARGAS DE AIRE:** Habrá botellas de aire en la Caseta del Área de Centrado y en la Caseta del Cronógrafo de Velocidad. Habrá estación de carga con conector hembra Foster, razón por la que se ruega a los participantes, por su comodidad, que sus dispositivos de carga implementen un macho compatible con el descrito.
- **BREAFING-PRESENTACIÓN:** Día 1 de Junio (20.05 Horas)
- **RECORRIDO:** En bosque, con inclinaciones y rasados. Línea de tiro de 50 blancos por día. Total 100 blancos toda la competición.
- **CENTRADO Y JORNADAS DE COMPETICIÓN:**
- **Viernes 1 de Junio: (LIBRE)- ÁREA CENTRADO ABIERTO ENTRE:** 10.00 a 20.00 h.(Aprox).
- **Sábado 2 de Junio:**
 - **INICIO CENTRADO VISORES:** 10.00 a 14.30 horas.
 - **BREAFING:** 14:40 A 14:50 horas. (foto grupo)
 - **INICIO COMPETICIÓN:** 15.00 horas.
 - **FIN COMPETICIÓN:** 20.00 horas.
- **Domingo 3 de junio:**
 - **INICIO CENTRADO VISORES:** 07.45 a 08.45 horas.
 - **BREAFING:** 8:50 A 8:55 horas.
 - **INICIO COMPETICIÓN:** 09.00 horas.
 - **FIN COMPETICIÓN:** 14.00 horas.
 - **CONTEO TABLILLAS Y DESEMPATES:** 14.00 a 14.30 horas.
 - **ENTREGA DE TROFEOS:** 14.30 a 15.00 horas.

- ALOJAMIENTOS:

SERCOTEL CIUTAT DE MONTCADA

Carrer Verdi nº 12 (Montcada y Reixac (BCN).

Tel.: 935-644-132

Habitación doble, dos noches..... 112 euros aprox.

Distancia a Can Piqué..... 6 Kilómetros

HOSTAL LLAGOTEL

Carrer Anselm Clavé nº 11 (La Llagosta – BCN)

Tel.: 935.605.675

Habitación doble, dos noches..... 102 euros aprox.

Distancia a Can Piqué..... 7 Kilómetros

IBIS RIPOLLET

Can Masachs nº 18-20 (Ripollet – BCN)

Tel.: 935.943.873

Habitación doble, dos noches..... 108 euros aprox.

Distancia a Can Piqué..... 8 Kilómetros

IBIS SANTA COLOMA DE GRAMENET

Avinguda Pallaresa nº 73 (Santa Coloma de Gramenet – BCN)

Tel.: 934.683.443

Habitación doble, dos noches..... 180 euros aprox.

Distancia a Can Piqué..... 8 Kilómetros



¡¡¡ OS ESPERAMOS CON TODA LA ILUSIÓN POR LA REALIZACIÓN DE NUESTRO PRIMER OPEN !!!!!!!

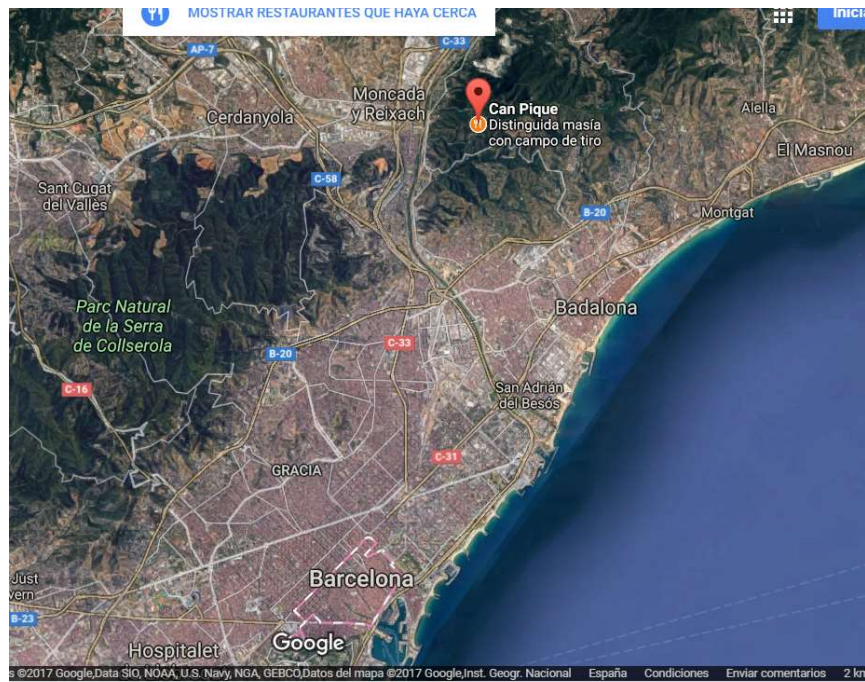

- SITUACIÓN CON REFERENCIA A LA CIUDAD DE BARCELONA.

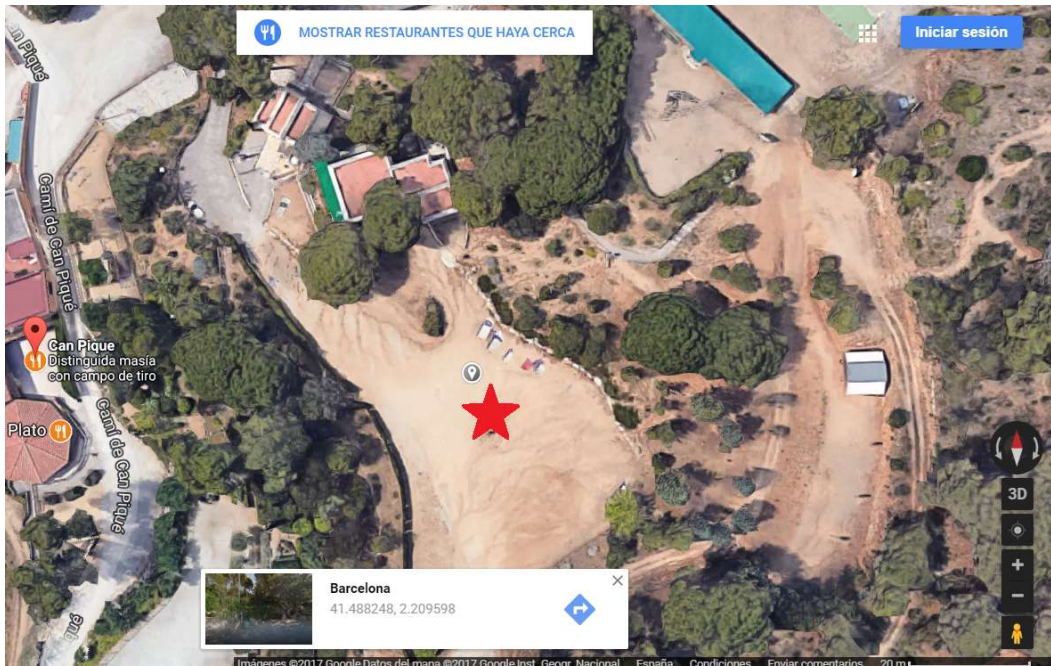

COORDENADAS GOOGLE:

- 41.488248, 2.209598

